

University Partnership · 2026–2027

فایلی زانکۆکان



UniReel Istanbul · 2026–2027

ئەو جیهانەی
دەمانەوێت ببینین

فیلمە چیرۆکییەکەت لە مۆبایلەکەتەوە دەست پێ دەکات



فایلی زانکۆکان · هاوبەشی و سپۆنسەریی ئەکادیمی

خوێندکارەکانتان هەموو ڕۆژێک وێنە دەگرن
زانکۆکەتان بخەنە سەر شاشە

بانگهێشتێکە بۆ زانکۆکان بۆ پەیوەستبوون بە تۆری UniReel Istanbul فیستیڤاڵێکی نێودەوڵەتی بۆ ئەو فیلمە کورتە چیرۆکییانەی خوێندکارانی زانکۆ دەینووسن، دەریدەهێنن و بە مۆبایل وێنەیان دەگرن



نامەیەک بۆ زانکۆکان

مۆبایل دەرگاکەیە و زانکۆ پردەکەیە

لە هەموو کەمپێکی زانکۆدا خوێندکارێک هەیە چیرۆکێکی لە گیرفاندایە کە شایەنی ئەوەیە ببێتە فیلم
ئەوەی کەمیەتی کامێرا نییە، چوارچێوەیە: سیناریۆیەک کە وادەی هەبێت، ڕێنمایی، لیژنەی داوەری، شاشە و بینەر

UniReel Istanbul ئەم چوارچێوەیە پێشکەش دەکات، و ناوی زانکۆکەتان لەبەردەم تۆرێکی نێودەوڵەتیی زانکۆکاندا لە تەنیشت هەر فیلمێکەوە دادەنێت کە خوێندکارەکانتان دروستی دەکەن

پێشبڕکێ، تاقیگە، و ئاهەنگی کۆتایی لە ئیستانبوڵ

01 پێشبڕکێیەکی دیجیتاڵیی نێودەوڵەتی

فیلمێکی کورتی چیرۆکی بە مۆبایل بە تەوەری «ئەو جیهانەی دەمانەوێت ببینین»
بۆ خوێندکارانی زانکۆ و ئەوانەی لە 12 مانگی ڕابردوودا دەرچوون، بە تاک یان لە تیمێکدا کە ئەندامەکانی لە پێنج زیاتر نەبن

02 UniReel Lab

تاقیگەیەکی پەرەپێدان بۆ دە کاندیدە کۆتاییەکە
وۆرکشۆپی پێشکەوتوو، ڕێنماییی پیشەیی، و ناسینی تۆری هاوبەشەکان

03 ئاهەنگێکی کۆتایی ئامادەبوونی بە پەخشی ڕاستەوخۆ

ئاهەنگی سەرەکی و دابەشکردنی خەڵاتەکان لە ئیستانبوڵ، 29ی نیسانی 2027
بە ئامادەبوونی بینەران و کاندیدە کۆتاییەکان، و پەخشێکی ڕاستەوخۆ بۆ زانکۆکانی سەرانسەری جیهان

ئامانجەکانی خولی یەکەم

40–60 زانکۆی بەشداربوو	**15+** وڵاتی نوێنەرایەتیکراو
150–250 فیلمی شایستە	**24–30** فیلم لە هەڵبژاردەی فەرمیدا

ژمارەی پلانکراوی خولی یەکەمن، نەک ئەنجامی بەدەستهاتوو



تەوەری خولی یەکەم

ئەو جیهانەی دەمانەوێت ببینین

چیرۆکێکی خەیاڵی دەربارەی ئەو جیهانەی خوێندکار خەونی پێوە دەبینێت، یان لێی دەترسێت، یان دەیەوێت بیگۆڕێت: پەیوەندییەکی مرۆیی، هەڵوێستێکی بچووک کە شتێکی گەورە ئاشکرا دەکات، یان داهاتوویەکی خەیاڵکراو

چیرۆک، نەک ڕاپۆرت

ئەوەی داواکراوە فیلمێکی کورتی چیرۆکییە کە پشت بە چیرۆک یان سیناریۆیەکی نووسراو دەبەستێت، و کارەکتەر و ڕووداوگەلێک لەخۆ دەگرێت کە ئەکتەرەکان بەرجەستەیان دەکەن ڕاپۆرت، چاوپێکەوتن و فیلمی دۆکیۆمێنتاری بەشێک نین لەم پێشبڕکێیە

بانگەوازێک کە بە زمانی خۆیان دەگاتە خوێندکاران

هەوڵ دەدەین کەمپەینەکانی فیستیڤاڵ بگەنە ملیۆنان خوێندکار لە زۆر وڵاتدا لە ڕێگەی زانکۆکانیان و باڵوێزەکانمانەوە، و بە ماڵپەڕێکی فەرمی بە حەوت زمان

العربية | English | Türkçe | فارسی | کوردی | Français | Deutsch

داوەرانی پسپۆر لە وڵاتانی جیاواز

لیژنەیەکی داوەریی نێودەوڵەتیی سەربەخۆ کە پسپۆرانی دەرهێنان، نووسین، مۆنتاژ، ڕەخنە و فێرکردنی سینەما لەخۆ دەگرێت

قەڵغانی بەشدارترین زانکۆ

دەدرێت بەو زانکۆیەی زۆرترین فیلمی شایستەی پێشپرکێی هەیە، و ناوی زانکۆی براوە لە ئاهەنگەکەدا ڕادەگەیەندرێت



بیرۆکە



نووسین



وێنەگرتن

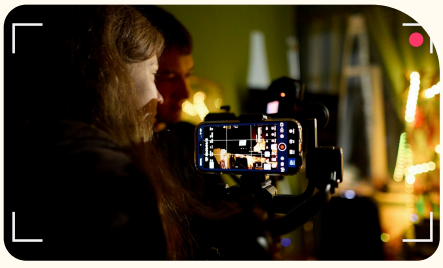

دەرهێنان

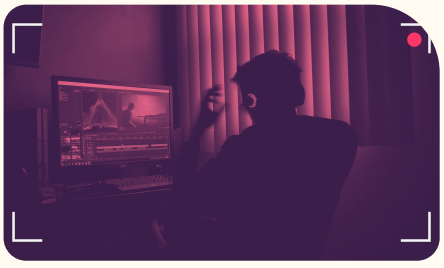

مۆنتاژ



نمایش

ئەوەی زانکۆکەتان بە پەیوەستبوون بەدەستی دەهێنێت

دەرخستنی ناوی زانکۆ لەگەڵ کارەکانی خوێندکارەکانی

هەر کارێک بە ناوی زانکۆی خاوەنەکەیەوە تۆمار دەکرێت، و ناوەکەی لە لیستی فەرمی، نمایشەکان، ئاهەنگ و ڕاگەیاندندا دەردەکەوێت

پرۆژەیەکی کرداری کە دەکرێت بخرێتە ناو وانەکانەوە

وادەیەکی ڕاستەقینە، ڕێنماییەکی ڕوون و لیژنەیەکی نێودەوڵەتی: ڕاهێنانێکی ئامادە بۆ وانەکانی ڕاگەیاندن، سینەما، دیزاین و بازاڕگەڕیی دیجیتاڵ

تۆڕێکی نێودەوڵەتی کە هەموو ساڵێک فراوانتر دەبێت

هاوکاری لەگەڵ زانکۆکانی وڵاتانی جیاواز، مامۆستایان، داوەران و بەرهەمهێنەران، و دەرگایەک بۆ ئاڵوگۆڕی ئەکادیمی و پرۆژەی هاوبەش

چیرۆکی ئیلهامبەخشی خوێندکاران بۆ پشتگیریی ڕاکێشانی خوێندکار

خوێندکارێک لە زانکۆکەتان لە لیستی فەرمیدا یان لەسەر شانۆی ئیستانبوڵ: ناوەڕۆکێکی ڕاستگۆیانە بۆ کەمپەینەکانی وەرگرتن

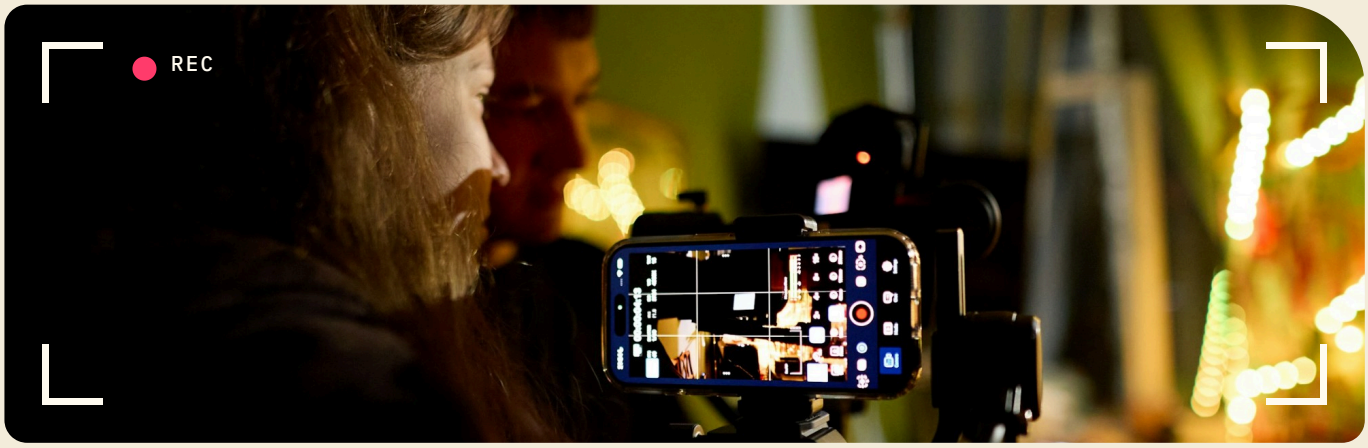

ئەوەی خوێندکارەکانتان دەستیان دەکەوێت

01

شاشە و لیژنەیەکی نێودەوڵەتی

فیلمێکی چیرۆکی کە بە مۆبایل وێنەی گیراوە، لە ئیستانبوڵ و لە پەخشی ڕاستەوخۆدا نمایش دەکرێت و لیژنەیەکی نێودەوڵەتی هەڵیدەسەنگێنێت

02

پڕوانامەی هەڵبژاردەی فەرمی

پڕوانامەیەکی پشتڕاستکراوە و نیشانەی Official Selection کە خوێندکار دەتوانێت بیانخاتە ناو پۆرتفۆلیۆی پیشەیی خۆیەوە

03

UniReel Lab

دە کاندیدە کۆتاییەکە لەگەڵ ڕێنمایکارانی پیشەیی ڕادەهێنرێن و تۆری هاوبەشەکان دەناسن

04

خەڵات و دەرفەتی پشتگیریی بەرهەمهێنان بەپێی بودجەی پەسەندکراو

خەڵاتی گەورە، خەڵاتی تایبەتی لیژنەی داوەری، خەڵاتی لیژنەی داوەریی خوێندکاران و خەڵاتی بینەران

05

وۆرکشۆپی کراوە لە دووڕەوە

نووسینی سیناریۆ، وێنەگرتن بە مۆبایل، دەنگ و مۆنتاژ، لەگەڵ نموونەی کرداری

06

بەشداریی‌یەک کە بۆ هەمووان بەردەستە

کرێی پێشکەشکردنی داشکێنراو، و مۆبایلی تایبەتمەندیی بەرز مەرج نییە. پێوەرەکە چیرۆکەکەیە

STUDENT — FILM — SELECTION — LAB — ISTANBUL

فیلمێکی کورتی چیرۆکی کە بە مۆبایل وێنە دەگیرێت

جۆری فیلم	کورتی چیرۆکی: چیرۆک یان سیناریۆیەکی نووسراو بە کارەکتەر و ڕووداوگەلێک کە ئەکتەرەکان نمایشی دەکەن
تەوەر	«ئەو جیهانەی دەمانەوێت ببینین»، بە هەر شێوازێکی چیرۆکی
ئامرازی وێنەگرتن	مۆبایلی زیرەک یان تابلێت لە هەر مۆدێلێک بێت
ماوە	لە یەک خولەکەوە تا 5 خولەک، تێتراژەکانیشی لەخۆ دەگرێت
ڕێژەی ڕەهەندەکان	ئاسۆیی 16:9 یان ستوونی 9:16، بەشداربوو دیاریی دەکات
دیمەنی ئامێری تر	درۆن، کامێرای جوولّە و کەرەستەی ئەرشیفی تا 10%ی ماوەی فیلمەکە
پاشکۆکان و مۆنتاژ	مایکرۆفۆن، ڕووناکی، جێگیرکەرەوە و لێنز ڕێگەپێدراون، و مۆنتاژ لەسەر هەر ئامێرێک دەکرێت
ژێرنووس	ژێرنووسی ئینگلیزی هاوپێچ دەکرێت ئەگەر گفتوگۆکان بە زمانێکی تر بن
سەلماندنی وێنەگرتن	مۆدێلی ئامێری وێنەگرتن و وێنەیەک لە پشتی پەردەوە



ئاسۆیی 16:9



ستوونی 9:16

دوو شێوەی گونجاو کە بەشداربوو ئەوەیان هەڵدەبژێرێت کە خزمەتی چیرۆکەکەی دەکات، و شێوازی دەرهێنان پرپارای خۆیەتی

هەموو فیلمەکان لە یەک پێشبڕکێدا ڕکابەری دەکەن

سێ ڕاهێنانی ئامادە بۆ وانەکان

EXERCISE 01

یەک دیمەن بە سێ گۆشە

دابەشکردنی سینەمایی و بنیاتنانی دیمەنێکی دراماتیکی لە سیناریۆیەکی کورتەوە

بۆ وانەکانی دەرهێنان و نووسینی سیناریۆ

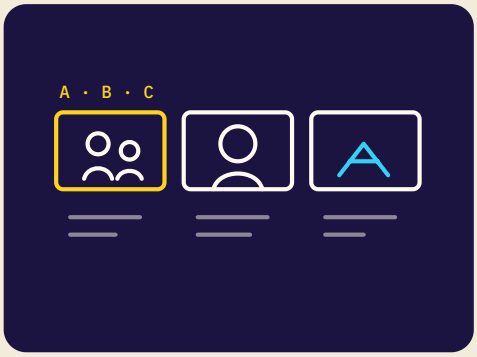

EXERCISE 02

چیرۆکێک لە 90 چرکەدا

نووسین بۆ شاشەی ستوونی و ڕیتمی پلاتفۆرمەکان

بۆ وانەکانی ڕاگەیاندنی دیجیتاڵ و بازاڕگەری

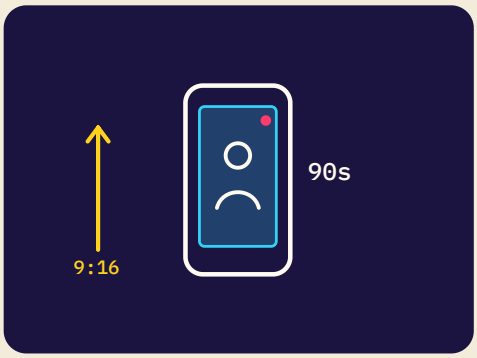

EXERCISE 03

ئاڕاستەکردنی ئەکتەر و کامێرا

دیزاینکردنی جووڵەی ئەکتەر و کامێرا لەناو دیمەنەکەدا

بۆ وانەکانی وێنەگرتن و شانۆ

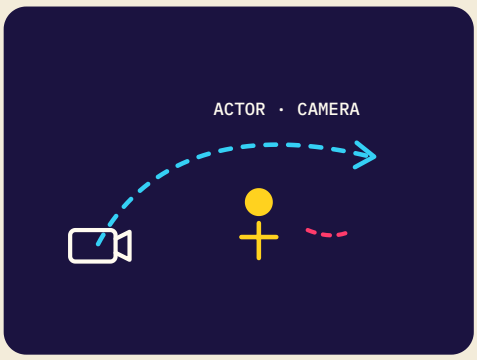

FOR THE ACADEMIC COORDINATOR

بۆ هەماهەنگکاری ئەکادیمی بۆ هەر ڕاهێنانێک پەرەیەک دەنێرین کە ئامانج، هەنگاوەکان و پێوەرەکانی هەڵسەنگاندن لەخۆ دەگرێت

و لەگەڵ پێوەرە فەرمییەکانی داوەریی فیستیڤاڵدا دەگونجێن

پێنج پێوەر بە کێشی ڕاگەیەندراو

بیرۆکە و پەیام ڕوونیی بیرۆکە و پەیوەندیی بە تەوەرەکەوە، و هێز و کاریگەریی پەیامەکەی	25%
گێڕانەوەی چیرۆک بنیاتی چیرۆک، کارەکتەرەکان و ململانێ، و تا چەند گێڕانەوەکە بینەر ڕادەکێشێت	25%
داهێنان و ڕەسەنایەتی شێوازێکی داهێنەرانە و دیدگایەکی هونەریی نوێ	20%
کوالیتیی تەکنیکی کوالیتیی وێنەگرتن، ڕووناکی، دەنگ و مۆنتاژ	20%
بەکارهێنانی فۆرمات سوود وەرگرتن لە ئاڕاستەی ئاسۆیی یان ستوونی لە خزمەتی چیرۆکەکەدا	10%

کۆی گشتی 100%. هەمان پێوەر بۆ هەموو فیلمەکان بەکار دەهێنرێت

سەرەتا هەڵسەنگاندنی تاکەکەسی

هەر داوەرێک پێش کۆبوونەوەی گفتوگۆ، لە ڕێگەی فۆرمێکی دیجیتاڵەوە بە تەنها کارەکان هەڵدەسەنگێنێت

دانپێدانانی ناکۆکیی بەرژەوەندی

هەر ئەندامێک پێش وەرگرتنی کارەکان دانپێدانانێک واژۆ دەکات، و هیچ کارێکی زانکۆکەی خۆی هەڵناسەنگێنێت

خەڵاتی بینەران سەربەخۆیە

دەنگی بینەران لە هەژمارکردنی خەڵاتی گەورەدا بەشدار نییە

سپۆنسەرەکان هیچ کاریگەرییەکیان نییە

هیچ سپۆنسەرێک مافی ئەوەی نییە کار بکاتە سەر هەڵبژاردن، داوەری یان ڕێزبەندیی براوەکان

پێشبڕکێکە لەگەڵ سالْنامەی خوێندندا یەکدەگرێتەوە

17 NOV
2026 · LAUNCH

دەستپێکردن
کردنەوەی دەرگای پێشکەشکردن لە ڕۆژی جیهانیی خوێندکاردا، و کۆبوونەوەیەکی ناساندن لە زانکۆدا

DEC
STORY & SCREENPLAY

چیرۆک و سیناریۆ
نووسین و پەرەپێدانی چیرۆکەکە لەگەڵ وۆرکشۆپ لە دووڕەوە

JAN–FEB
PRODUCTION

دەرهێنان و وێنەگرتن
پرۆژەی وانەکە لە قۆناغی بەرهەمهێناندایە بە سەرپەرشتیی مامۆستا

15 MAR
2027 · DEADLINE

دوا وادەی پێشکەشکردن
دوا وادەی وەرگرتنی فیلمەکان، و دەکرێت بە هەماهەنگی لەگەڵ زانکۆ وەک دوا وادەی پرۆژەی وانەکە دابنرێت

1 APR
FINAL SELECTION

هەڵبژاردنی کۆتایی
ڕاگەیاندنی ئەو فیلمانەی دەگەنە قۆناغی کۆتایی

29 APR 2027
ISTANBUL
FINAL NIGHT

ئاهەنگی سەرەکی
ئاهەنگ و دابەشکردنی خەڵاتەکان لە ئیستانبوڵ هاوکات لەگەڵ بۆنەی Viral Video Day

چوار ئاست، یەکەمیان بەبێ پابەندبوونی دارایی

1 PARTNER

زانکۆی هاوبەش

بەبێ پابەندبوونی دارایی

نامەیەکی هاوکاریی یەک لاپەڕەیی: زانکۆ بانگەوازەکە بڵاو دەکاتەوە، هەماهەنگکارێکی ئەکادیمی دیاری دەکات، و دەرگا بۆ خوێندکارەکانی دەکاتەوە

2 ACADEMIC PARTNER

هاوبەشی ئەکادیمی

بەشداریی ناپارەیی

میواندارییی وۆرکشۆپێک یان وێستگەیەکی نمایش، بەشداریی مامۆستایان لە ڕێنماییدا، یان تیمێکی خۆبەخشی خوێندکاران

3 ACADEMIC SPONSOR

سپۆنسەری ئەکادیمی

2 تا 3 دەرفەت

بورسێکی خوێندن یان خەڵاتێک بە ناوی زانکۆکەوە، یان سپۆنسەریی دانیشتنەکانی UniReel Lab

4 HOST

زانکۆی میواندار

یەک دەرفەت

ئاهەنگی کۆتایی لە کەمپەکەیدا، ناوەکەی بە فیستیڤاڵەکەوە دەبەسترێتەوە، و کورسییەک لە لیژنەی ئاڕاستەکردندا

بەهای بەشداریی سپۆنسەری ئەکادیمی دوای پەسەندکردنی بودجە دیاری دەکرێت

پابەندبوونێکی سادە و قازانجێکی ڕوون

GIVE

ئەوەی زانکۆ پێشکەشی دەکات

- بڵاوکردنەوەی بانگەوازەکە لە کەناڵە فەرمییەکانیدا
- دیاریکردنی هەماهەنگکارێکی ئەکادیمی
- دەرفەتی خستنە ناوەوەی پێشپرکێکە لە وانەیەک یان چالاکییەکی خوێندکاریدا، بە ئارەزوو و بە هەماهەنگی لەگەڵ بەڕێوەبەرایەتیی ئەکادیمی
- کاندیدکردنی یەک یان چەند باڵوێزێکی خوێندکار

UNIREEL

GET

ئەوەی دەستی دەکەوێت

- ناوەکەی لە پەڕەی زانکۆ هاوبەشەکانی ماڵپەڕدا
- دانیشتنێکی ناساندنی تایبەت بۆ خوێندکارەکانی
- بەستەرێکی تۆمارکردنی تایبەت کە زانکۆ دەتوانێت بەشداریی خوێندکارەکانی پێ بەدوادا بچێت
- پاکێجێکی کەرەستەی ئامادە بە ناسنامەی فیستیڤاڵ
- دوو بانگهێشت بۆ ئامادەبوون لە ئاهەنگی کۆتایی
- ڕاپۆرتی بەشداری لە ماوەی 30 ڕۆژ دوای ئاهەنگەکە
- ڕکابەری بۆ قەڵغانی بەشدارترین زانکۆ

دەرفەتەکانی هاوبەشی و سپۆنسەریی ئەکادیمی

ACADEMIC PARTNER · ناپارمیی

هاوبەشی ئەکادیمی

پێشکەشی دەکات: میواندارییی وۆرکشۆپێک یان وێستگەیەک لە نمایشەکانی هەڵبژاردەی فەرمی، ماموستای ڕێنمایکار، تیمێکی خوێندکاران، یان ستۆدیۆ و ئامێر

- هەموو ئیمتیازەکانی زانکۆی هاوبەش
- لۆگۆ لەسەر شاشەی ئاهەنگ
- ناوی زانکۆ لەسەر ئەو وۆرکشۆپ یان نمایشەی میوانداریی دەکات
- 4 بانگهێشتی ئاهەنگ و ڕێنمایکاران و خوێندکاران

ACADEMIC SPONSOR · دارایی

VS

سپۆنسەری ئەکادیمی

پێشکەشی دەکات: بورسێکی خوێندن بۆ یەکێک لە براوەکان، خەڵاتێک بە ناوی زانکۆکەوە، یان سپۆنسەریی دانیشتنەکانی UniReel Lab

نموونەی سپۆنسەری

«بورسی UniReel Lab بە پشتگیریی [ناوی زانکۆکەتان]»

- هەموو ئیمتیازەکانی هاوبەشی ئەکادیمی
- پێشکەشکردنی خەڵات یان بورسەکە لەسەر شانۆی ئاهەنگ
- پاویۆنێکی ناساندن لە شوێنی ئاهەنگدا
- 6 بانگهێشتی ئاهەنگ

تەنها یەک زانکۆ دەبێتە دڵی UniReel Istanbul 2027

«UniReel Istanbul بە هاوبەشی لەگەڵ [ناوی زانکۆکەتان]»

ئەوەی زانکۆ پێشکەشی دەکات

- هۆڵی ئاهەنگ و نمایشەکان
- هۆڵ بۆ وۆرکشۆپەکانی UniReel Lab
- پشتگیریی لۆجیستی و ئاسایش لەناو کەمپدا
- تیمێکی ڕێکخراوی خوێندکاران بۆ بەڕێوەبردن و وێنەگرتن

ئەوەی دەستی دەکەوێت

- ناوی زانکۆ وەک میوانداری فەرمیی فیستیڤاڵ لە کەرەستە ڕاگەیاندن و ڕیکلامییەکاندا دەردەکەوێت، لەگەڵ پاراستنی مافی تایبەتی دەرکەوتن و ناونانی هاوبەشی دامەزرێنەر
- کورسییەک لە لیژنەی ئاڕاستەکردندا
- وتاری سەرۆکی زانکۆ لە کردنەوەدا
- کاندیدە کۆتاییەکان و میوانان لە چەند وڵاتێکەوە لە کەمپەکەیدا
- پێشکەشکردنی خەڵاتێک لەسەر شانۆی ئاهەنگ
- بەڵگەدارکردنی کاتژمێرەکانی خۆبەخشیی خوێندکاران بە هەماهەنگی لەگەڵ زانکۆ
- لەپێشینەیی میوانداریی خولی دووەم

ئاستەکان لە یەک بەراوردکاریدا

ماف	زانکۆی هاوبەش	هاوبەشی ئەکادیمی	سپۆنسەری ئەکادیمی	زانکۆی میواندار
جۆری بەشداری	بەبێ تێچوون	ناپارەیی	دارایی	کەمپ و ئاسانکارییەکان
ناو لە پەڕەی زانکۆکان و دانیشتنی ناساندن	**بەڵێ**	**بەڵێ**	**بەڵێ**	**بەڵێ**
بەستەری تۆمارکردنی تایبەت و ڕاپۆرتی بەشداری	**بەڵێ**	**بەڵێ**	**بەڵێ**	**بەڵێ**
لۆگۆ لەسەر شاشەی ئاهەنگ	—	**بەڵێ**	**بەڵێ**	**بەڵێ**
پێشکەشکردن لەسەر شانۆ	—	—	خەڵات یان بورس	خەڵات
ئامادەبوون لە شوێنی ئاهەنگدا	—	—	پاویۆن	میوانداریی چالاکییەکانی فیستیڤاڵ لەناو کەمپی زانکۆدا
بانگهێشتی ئاهەنگ	2	4	6	بەپێی ڕێککەوتن
کورسی لە لیژنەی ئاڕاستەکردندا	—	—	—	**بەڵێ**
ڕکابەری بۆ قەڵغانی زانکۆ	**بەڵێ**	**بەڵێ**	**بەڵێ**	**بەڵێ**



بەرنامەی باڵوێزانی UniReel

یەک خوێندکاری بەپەرۆش کۆاڵێژێکی تەواو دەجووڵێنێت

ڕۆڵی باڵوێز

- ڕێکخستنی کۆبوونەوەیەکی ناساندن لە زانکۆکەیدا
- وەڵامدانەوەی پرسیارەکانی هاوڕێکانی
- هاندانی تیمەکان بۆ پێشکەشکردن پێش واده

ئەوەی دەستی دەکەوێت

- ڕاهێنان لە دووڕەوە و پاکێجێکی کەرەستەی ئامادە
- پڕوانامەی پشتڕاستکراوەی باڵوێز
- لەپێشینەیی بانگهێشتکردن بۆ ئاهەنگەکە کاتێک پارەدارکردن بەردەست بێت
- ڕێزلێنان لە باشترین باڵوێز لەسەر شانۆی ئاهەنگ

ساتەکانی سەر شانۆ کە تایبەتن بە زانکۆکان و خوێندکارەکانیان

UNIVERSITY WITH MOST ELIGIBLE FILMS

قەڵغانی بەشدارترین زانکۆ

بۆ ئەو زانکۆیەی زۆرترین فیلمی شایستەی پێشبڕکێی هەیە
قەڵغانێک بە شێوەی گۆشەی چوارچێوە، و ڕاگەیاندن لە ئاهەنگەکەدا

STUDENT JURY

لیژنەی داوەریی خوێندکاران

لیژنەیەکی سەربەخۆ لە خوێندکارانی زانکۆ هاوبەشەکان کە خەڵاتی تایبەتی خۆی دەبەخشێت
هیچ ئەندامێکی فیلمێکی زانکۆکەی خۆی هەڵناسەنگێنێت

OFFICIAL SELECTION

لیستی فەرمی

24 تا 30 فیلم کە لە ئیستانبوڵ نمایش دەکرێن
هەر فیلمێک بە ناوی دروستکەر و زانکۆکەیەوە، لەگەڵ پرۆگرامەیەکی پشتڕاستکراوە



لە پێشبڕکێوە بۆ دەرفەتێکی پیشەیی بەردەوام

01

خەڵاتی گەورەی فیستیڤاڵ

بۆ باشترین فیلمی فیستیڤاڵ: بەخششی بەرهەمهێنان یان پشتگیریی ناپارەیی، بانگهێشت بۆ ئاهەنگەکە لە ئیستانبوڵ کاتێک پارەدارکردن پەسەند بکرێت، دانیشتنی ڕێنمایی، پلانی بڵاوکردنەوە و دەرکەوتنی میدیایی

02

خەڵاتی تایبەتی لیژنەی داوەری

بۆ کارێکی نایاب کە لیژنە هەڵیدەبژێرێت: پشتگیریی ناپارەیی، دانیشتنی ڕێنمایی و دەرکەوتنی میدیایی

03

خەڵاتی لیژنەی داوەریی خوێندکاران

بۆ کارێک کە لیژنەی داوەریی خوێندکاران لە لیستی فەرمی هەڵیدەبژێرێت: پڕوانامەی تایبەت، دەرکەوتنی میدیایی و پاکێجی بڵاوکردنەوە

04

خەڵاتی بینەران

بۆ ئەو فیلمەی بەرزترین ئەنجام بەدەست دەهێنێت بەپێی سیستەمێکی دەنگدانی ڕاگەیەندراو و پارێزراو لە فێڵ: دەرکەوتنی میدیایی، پاکێجی بڵاوکردنەوە و دەرفەتی هاوکاری لەگەڵ هاوبەشێکی دیجیتاڵ

05

قەڵغانی بەشدارترین زانکۆ

بۆ ئەو زانکۆیەی زۆرترین فیلمی شایستەی هەیە: قەڵغانێک بە شێوەی گۆشە، ڕاگەیاندن لە ئاهەنگەکەدا و لەپێشینەیی میوانداریی کۆبوونەوەی خولی داهاتوو

06

UniReel Lab

بۆ دە کاندیدە کۆتاییەکە: وۆرکشۆپی پێشکەوتوو، دانیشتنی پیشەیی، پرۆفایلی ناساندن و دەرفەتی پەیوەندی لەگەڵ تۆری هاوبەشەکان

وردەکاری و بەهای خەڵاتەکان دوای پەسەندکردنیان ڕادەگەیەندرێن. تا ئێستا هیچ بەهایەکی پارەیی پەسەند نەکراوە

هەموو ئەوەی زانکۆ پێویستی پێیەتی لە ڕۆژی یەکەمەوە ئامادەیە

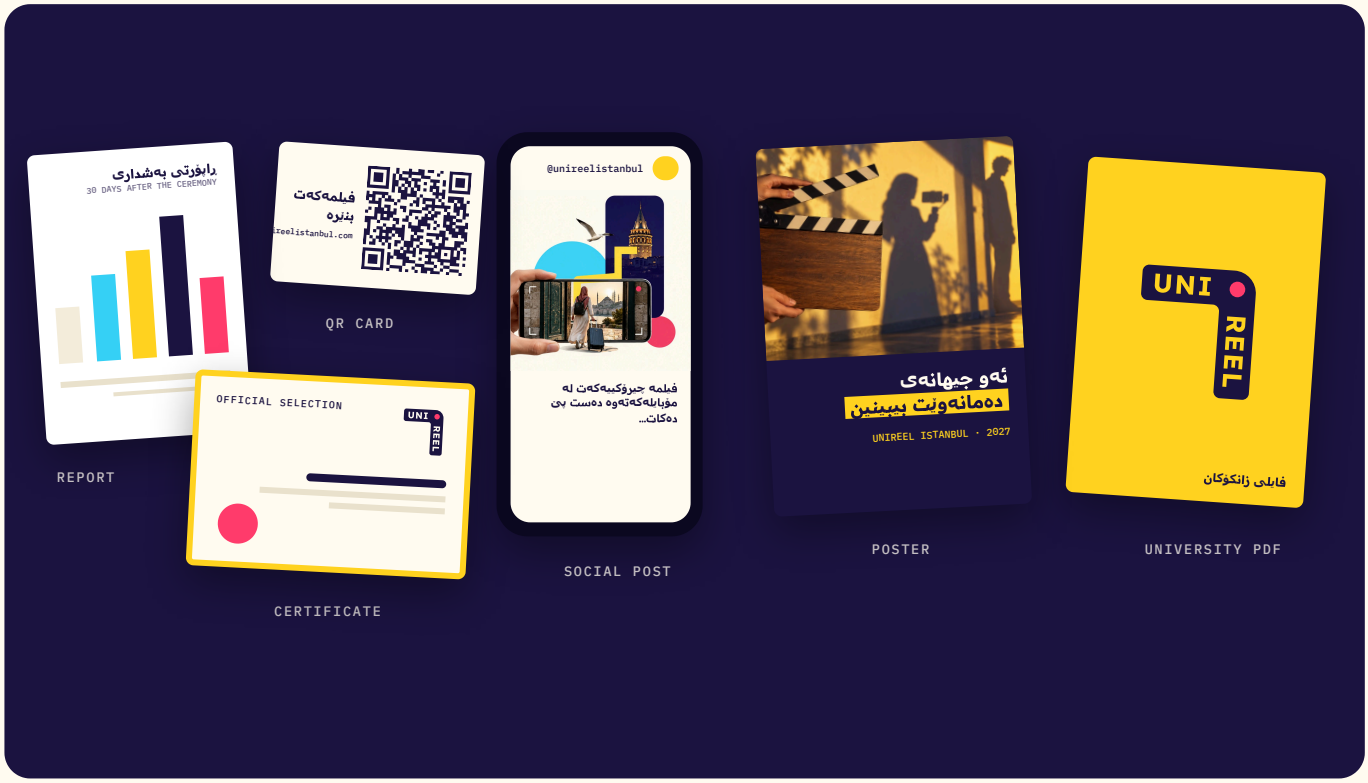

پاکێجی زانکۆ

- نامەیەکی هاوکاریی یەک لاپەڕەیی کە پابەندبوونەکانی هەردوو لا دیاری دەکات
- کورتەیەک و ڕێنماییەکی سادەکراو، ئامادە بۆ بڵاوکردنەوە، و پێشنیارێک بۆ وانەکە لەگەڵ ڕاهێنانی ئامادە
- کەرەستە ئامادەکانی ناسنامە: پۆستەر، پۆست، سلاید، و کۆدی QR بۆ تۆمارکردن

ڕاپۆرتی بەشداری لە ماوەی 30 ڕۆژ دوای ئاهەنگەکە

- تۆمارکراوان و کارە پێشکەشکراو و شایستەکانی خوێندکارەکانتان، و کارەکانی هەڵبژاردەی فەرمی و خەڵاتەکان
- ئاماژەکانی بەشداریی زانکۆ لەناو تۆڕی زانکۆکاندا، و دەرکەوتنی لە ڕاگەیاندن و پەخشی ڕاستەوخۆدا
- وێنە و کلیپی ئامادە بۆ کەناڵەکانی زانکۆ

سێ هەنگاو، و زانکۆکەتان لەناو تۆڕەکەدایە

01 واژۆکردنی نامەی هاوکاریی یەک لاپەڕەیی

02 دیاریکردنی هەماهەنگکارێکی ئەکادیمی و باڵوێزێکی خوێندکار

03 دیاریکردنی کاتی دانیشتنی ناساندن بۆ خوێندکارەکانتان

لە ڕۆژی دەستپێکردندا، ئەو زانکۆیانەی پێش 17ی تشرینی دووەمی 2026 واژۆیان کردووە وەک زانکۆی دامەزرێنەر ڕادەگەیەندرێن

ئێستا پەیوەست ببن

unireelistanbul.com/ckb/universities

+90 535 952 25 11

info@unireelistanbul.com

@unireelistanbul

Instagram · TikTok · YouTube · X · Facebook · LinkedIn

ڕێکخستن

Majeur STUDIOS

SAHİP GROUP

UNI REEL

PHONE · WHATSAPP

+90 535 952 25 11

EMAIL

info@unireelistanbul.com

WEBSITE

unireelistanbul.com

SOCIAL

@unireelistanbul

Instagram · TikTok · YouTube · X · Facebook · LinkedIn

SAHİP GROUP

Majeur STUDIOS

ڕێکخستن