

Üniversite İş Birliği Dosyası

2026–2027 Edisyonu



UniReel Istanbul · 2026–2027

Görmek İstediğimiz Dünya

Kurmaca filmin telefonunda başlar



Üniversiteler Dosyası · Akademik Ortaklık ve Sponsorluk

Öğrencileriniz her gün çekim yapıyor. Üniversitenizi perdeye taşıyın

Üniversitelere UniReel Istanbul ağına katılma daveti.
Üniversite öğrencilerinin yazıp yönettiği ve telefonla çektiği kısa kurmaca filmler için uluslararası bir festival.



Üniversitelere mektup

Telefon kapıdır, üniversite ise köprü.

Her kampüste cebinde filme dönüşmeyi hak eden bir hikâye taşıyan bir öğrenci var.
Eksik olan kamera değil, bir çerçeve: son tarihi belli bir senaryo, rehberlik, bir jüri, bir perde ve bir seyirci.

UniReel Istanbul bu çerçeveyi sunuyor ve öğrencilerinizin çektiği her filmin yanına üniversitenizin adını, uluslararası bir üniversiteler ağının önünde yazıyor.

Festival

Bir yarışma, bir laboratuvar ve İstanbul'da bir kapanış töreni

01

Uluslararası çevrim içi yarışma

"Görmek İstediğimiz Dünya" temalı, telefonla çekilmiş kısa kurmaca film.
Üniversite öğrencileri ve son 12 ayda mezun olanlar için; bireysel ya da en fazla 5 kişilik ekiplerle.

02

UniReel Lab

On finalist için gelişim laboratuvarı.
İleri atölyeler, mesleki mentorluk ve ortaklar ağıyla tanışma.

03

Yüz yüze ve canlı yayınlanan kapanış töreni

Ana tören ve ödül dağıtımı 29 Nisan 2027'de İstanbul'da.
Seyirci ve finalistler salonda; dünyanın dört yanındaki üniversiteler canlı yayında.

İlk edisyon hedefleri

40–60 katılımcı üniversite	**15+** temsil edilen ülke
150–250 uygun film	**24–30** Resmî Seçki'de film

İlk edisyon için planlama rakamlarıdır; gerçekleşmiş sonuçlar değildir.



İlk edisyonun teması

Görmek İstediğimiz Dünya

Öğrencinin hayalini kurduğu, kaygı duyduğu ya da değiştirmek istediği dünyaya dair kurmaca bir hikâye: bir insan ilişkisi, büyük bir şeyi açığa çıkaran küçük bir an ya da hayal edilmiş bir gelecek.

Haber değil, hikâye

Aranan, bir hikâyeye ya da yazılı bir senaryoya dayanan, karakterlerin ve olayların oyuncularca canlandırıldığı kısa kurmaca filmdir.
Haber, röportaj ve belgesel filmler bu yarışmanın kapsamında değildir.

Uluslararası erişim

Öğrencilere kendi dillerinde ulaşan bir çağrı

Festival kampanyalarının birçok ülkede milyonlarca öğrenciye ulaşmasını hedefliyoruz:
üniversiteleri ve elçilerimiz aracılığıyla, yedi dilde resmî bir web sitesiyle.

العربية | English | **Türkçe** | فارسی | کوردی | Français | Deutsch

Farklı ülkelerden uzman jüri üyeleri

Yönetmenlik, senaryo, kurgu, eleştiri ve sinema eğitimi alanlarından bağımsız uluslararası jüri.

En Çok Katılım Gösteren Üniversite Kalkanı

Yarışmaya uygun en çok filme sahip üniversiteye verilir; kazanan üniversite törende duyurulur.



Fikir



Yazım



Çekim



Yönetmenlik

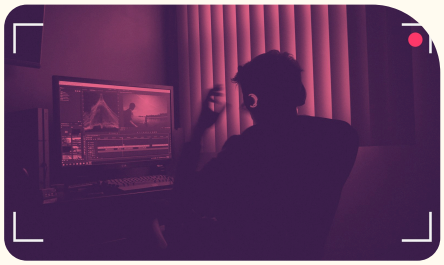

Kurgu



Gösterim

Üniversite için değer

Katılımla üniversitenizin kazanımları

Öğrencilerinin işleriyle öne çıkan üniversite adı

Her iş, sahibinin üniversitesi adına kaydedilir; bu ad resmî listede, gösterimlerde, törende ve medyada yer alır.

Derslere entegre edilebilecek uygulamalı proje

Gerçek bir son tarih, açık bir yönetmelik ve uluslararası bir jüri: medya, sinema, tasarım ve dijital pazarlama dersleri için hazır bir alıştırma.

Her yıl büyüyen uluslararası ağ

Farklı ülkelerden üniversitelerle, akademisyen, jüri üyesi ve yapımcılarla iş birliği; akademik değişime ve ortak projelere açılan bir kapı.

Öğrenci kazanımını destekleyen ilham verici hikâyeler

Resmî Seçki'de ya da İstanbul sahnesinde bir öğrenciniz: aday öğrenci kampanyalarınız için samimi içerik.



Öğrenciler için değer

Öğrencilerinizin kazanımları

01

Bir perde ve uluslararası jüri

Telefonla çekilmiş kurmaca bir film; İstanbul'da ve canlı yayında gösterilir, uluslararası bir jüri tarafından değerlendirilir.

02

Resmî Seçki sertifikası

Öğrencinin mesleki portfolyosuna ekleyeceği doğrulanmış sertifika ve "Official Selection" rozeti.

03

UniReel Lab

On finalist profesyonel mentorlarla çalışır ve ortaklar ağıyla tanışır.

04

Onaylı finansmana bağlı ödüller ve yapım destekleri

Büyük Ödül, Jüri Özel Ödülü, Öğrenci Jürisi Ödülü ve Seyirci Ödülü.

05

Uzaktan açık atölyeler

Senaryo yazımı, telefonla çekim, ses ve kurgu; uygulamalı örneklerle.

06

Herkes için erişilebilir

İndirimli başvuru ücreti; üst düzey telefon şartı yok. Ölçüt hikâyedir.

STUDENT — FİLM — SELECTİON — LAB — ISTANBUL

Telefonla çekilen kısa kurmaca film

Film türü	Kısa kurmaca: karakterlerin ve olayların oyuncularca canlandırıldığı bir hikâye ya da yazılı senaryo
Tema	“Görmek İstediğimiz Dünya”; herhangi bir kurmaca üslubuyla işlenebilir
Çekim cihazı	Herhangi bir model akıllı telefon ya da tablet
Süre	Jenerik dahil 1 ile 5 dakika arası
En-boy oranı	Yatay 16:9 ya da dikey 9:16; katılımcının tercihine göre
Başka araçlarla çekilen görüntü	Drone, aksiyon kamerası ve arşiv görüntüleri film süresinin en fazla %10'u
Aksesuar ve kurgu	Mikrofon, ışık, sabitleyici ve ek lensler serbest; kurgu herhangi bir cihazda
Altyazı	Diyaloglar başka bir dildeyse İngilizce altyazı eklenir
Çekim kanıtı	Çekim cihazının modeli ve bir kamera arkası fotoğrafı



Yatay 16:9



Dikey 9:16

İki olası format: katılımcı hikâyesine en uygun olanı seçer; yönetmenlik üslubu onun kararıdır.
Bütün filmler tek bir yarışmada yarışır.

Dersler için üç hazır alıştırma



ALIŞTIRMA 01

Tek sahne, üç açı

Kısa bir senaryodan çekim dökümü ve dramatik sahne kurgusu.
Yönetmenlik ve senaryo dersleri için

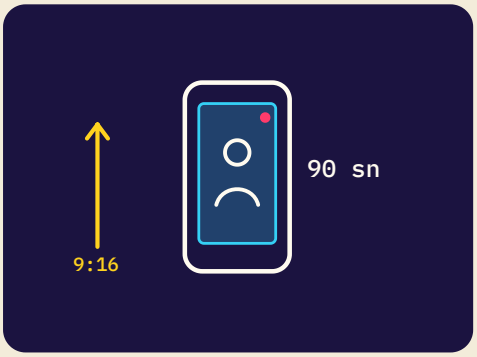

ALIŞTIRMA 02

90 saniyede bir hikâye

Dikey ekran için yazım ve platformların ritmi.
Dijital medya ve pazarlama dersleri için

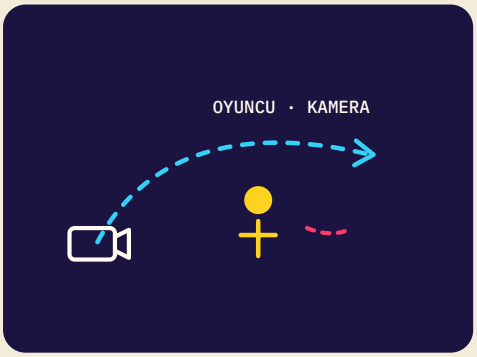

ALIŞTIRMA 03

Oyuncu ve kamera yönetimi

Sahne içinde oyuncu ve kamera hareketinin tasarımı.
Görüntü yönetimi ve tiyatro dersleri için

AKADEMİK KOORDİNATÖR İÇİN

Akademik koordinatöre her alıştırma için amaç, adımlar ve değerlendirme ölçütlerini içeren bir sayfa göndeririz.
Ölçütler, festivalin resmî değerlendirme ölçütleriyle uyumludur.

Değerlendirme

Ağırlıkları açıklanmış beş ölçüt

%25	**Fikir ve mesaj** Fikrin açıklığı, temayla bağı, mesajın gücü ve etkisi
%25	**Hikâye anlatımı** Hikâyenin, karakterlerin ve çatışmanın kuruluşu; anlatının izleyiciyi ne ölçüde sürüklediği
%20	**Yaratıcılık ve özgünlük** Yenilikçi bir üslup ve yeni bir sanatsal bakış
%20	**Teknik kalite** Çekim, ışık, ses ve kurgunun niteliği
%10	**Biçimin kullanımı** Yatay ya da dikey çerçevenin hikâyeye hizmet etmesi

Toplam %100. Aynı ölçütler bütün filmlere uygulanır.

Önce bireysel puanlama

Her jüri üyesi, müzakere toplantısından önce işleri dijital formda tek başına puanlar.

Çıkar çatışması beyanı

Her üye işleri almadan önce beyan imzalar ve kendi üniversitesinden hiçbir işi puanlamaz.

Seyirci Ödülü ayrıdır

Seyirci oyları Büyük Ödül hesabına girmez.

Sponsor etkisi yok

Hiçbir sponsor seçkiyi, değerlendirmeyi ya da kazananların sıralamasını etkileyemez.

Akademik takvim

Yarışma akademik takvimle bütünleşir

17 KAS
2026 · AÇILIŞ

Açılış
Dünya Öğrenciler Günü'nde başvurular açılır; üniversitede tanıtım buluşması yapılır.

ARA
SENARYO

Hikâye ve senaryo
Uzaktan atölyelerle hikâyenin yazılması ve geliştirilmesi.

OCA–ŞUB
YAPIM

Yönetmenlik ve çekim
Ders projesi, öğretim üyesinin gözetiminde yapım aşamasında.

15 MAR
2027 · TESLİM

Son teslim tarihi
Filmlerin teslimi için son gün; üniversiteyle koordineli olarak ders projesinin son teslim tarihi de olabilir.

1 NİS
FİNAL ELEMESİ

Final elemesi
Final elemesine kalan filmler duyurulur.

29 NİS 2027
İSTANBUL
FİNAL GECESİ

Ana tören
İstanbul'da tören ve ödül dağıtımı.
Viral Video Day ile eş zamanlı

Dört düzey; ilki mali yükümlülük gerektirmez

PARTNER

Ortak üniversite

1

Mali yükümlülük yok

Tek sayfalık iş birliği mektubu: üniversite çağrıyı duyurur, bir akademik koordinatör belirler ve öğrencilerine kapıyı açar.

ACADEMİC PARTNER

Akademik ortak

2

Aynî katkı

Bir atölyeye ya da gösterim durağına ev sahipliği, akademisyenlerin mentorluğa katkısı veya gönüllü öğrenci ekibi.

ACADEMİC SPONSOR

Akademik sponsor

3

2–3 kontenjan

Üniversitenin adını taşıyan bir burs ya da ödül veya UniReel Lab oturumlarının sponsorluğu.

HOST

Ev sahibi üniversite

4

Tek kontenjan

Kapanış töreni kendi kampüsünde, adı festivalle birlikte anılır ve yönlendirme kurulunda bir sandalye.

Akademik sponsorun katkı tutarı bütçe onaylandıktan sonra belirlenecektir.

Ortak üniversite · Mali yükümlülük yok

Basit bir taahhüt, açık bir kazanım

GIVE

Üniversitenin katkısı

- Çağrıyı resmî kanallarından duyurmak
- Bir akademik koordinatör belirlemek
- İsteğe bağlı ve akademik yönetimle koordineli olarak yarışmayı bir derse ya da öğrenci etkinliğine dahil etmek
- Bir ya da daha fazla öğrenci elçi önermek

UNIREEL

GET

Üniversitenin kazanımları

- Web sitesindeki ortak üniversiteler sayfasında adı
- Öğrencilerine özel bir tanıtım oturumu
- Öğrencilerinin katılımını izlemesini sağlayan özel kayıt bağlantısı
- Festival kimliğiyle hazırlanmış hazır malzeme paketi
- Kapanış törenine iki davetiye
- Törenden sonraki 30 gün içinde katılım raporu
- En Çok Katılım Gösteren Üniversite Kalkanı için yarışma

Akademik ortaklık ve sponsorluk fırsatları

ACADEMİC PARTNER · AYNÎ KATKI

Akademik ortak

Katkısı: bir atölyeye ya da Resmî Seçki gösterim durağına ev sahipliği, mentor akademisyenler, gönüllü öğrenci ekibi veya stüdyo ve ekipman.

- Ortak üniversitenin tüm hakları
- Tören ekranında logo
- Ev sahipliği yaptığı atölyede ya da gösterimde üniversitenin adı
- Törene 4 davetiye; mentorlar ve gönüllüler için sertifika

VS

ACADEMİC SPONSOR · MALİ KATKI

Akademik sponsor

Katkısı: kazananlardan birine burs, üniversitenin adını taşıyan bir ödül ya da UniReel Lab oturumlarının sponsorluğu.

Sponsorluk örneği

“UniReel Lab Bursu, [Üniversitenizin adı] katkılarıyla”

- Akademik ortağın tüm hakları
- Ödülün ya da bursun tören sahnesinde takdimi
- Tören alanında tanıtım standı
- Törene 6 davetiye

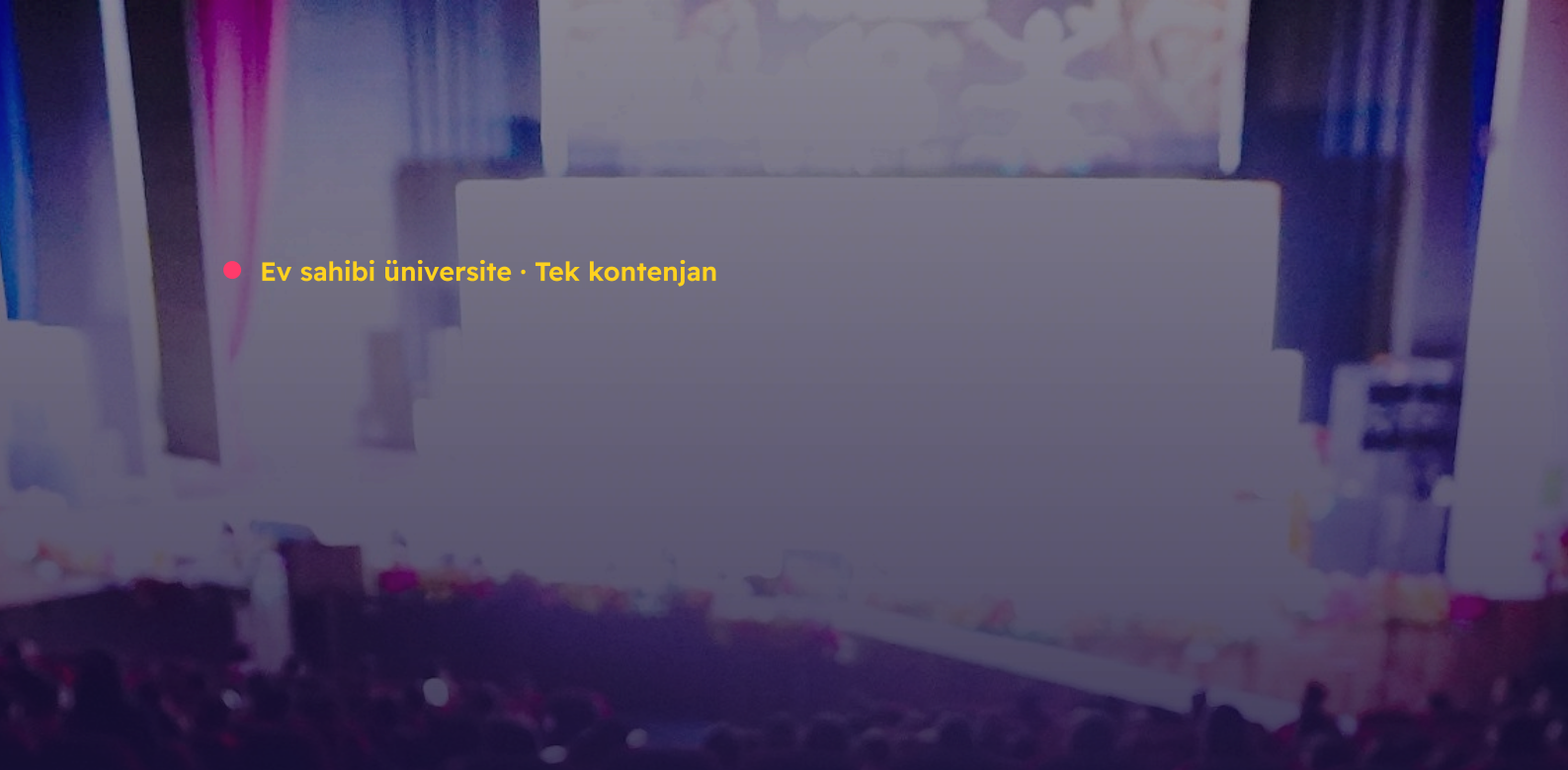

Ev sahibi üniversite · Tek kontenjan

UniReel Istanbul 2027'nin kalbi yalnızca tek bir üniversite olacak

"UniReel Istanbul, [Üniversitenizin adı] ortaklığıyla"

Üniversitenin katkısı

- Tören ve gösterim salonu
- UniReel Lab atölyeleri için salonlar
- Kampüs içinde lojistik ve güvenlik desteği
- Organizasyon ve çekim için öğrenci ekibi

Üniversitenin kazanımları

- Medya ve tanıtım materyallerinde festivalin resmî ev sahibi olarak adının yer alması; kurucu ortağın münhasır görünürlük ve isim hakları saklıdır
- Yönlendirme kurulunda bir sandalye
- Açılışta rektörün konuşması
- Kampüsünde birçok ülkeden finalist ve konuklar
- Tören sahnesinde bir ödül takdimi
- Üniversiteyle koordineli olarak öğrencilerin gönüllülük saatlerinin belgelenmesi
- İkinci edisyona ev sahipliğinde öncelik

Düzeyler tek tabloda

Hak	Ortak üniversite	Akademik ortak	Akademik sponsor	Ev sahibi üniversite
Katkı türü	Maliyetsiz	Aynî	Mali	Kampüs ve olanaklar
Üniversiteler sayfasında ad ve tanıtım oturumu	**Evet**	**Evet**	**Evet**	**Evet**
Özel kayıt bağlantısı ve katılım raporu	**Evet**	**Evet**	**Evet**	**Evet**
Tören ekranında logo	—	**Evet**	**Evet**	**Evet**
Sahnede takdim	—	—	Ödül veya burs	Ödül
Tören alanında yer	—	—	Stant	Festival etkinliklerine kampüste ev sahipliği
Tören davetiyesi	2	4	6	Anlaşmaya göre
Yönlendirme kurulunda sandalye	—	—	—	**Evet**
Üniversite Kalkanı için yarışma	**Evet**	**Evet**	**Evet**	**Evet**



UniReel Elçileri programı

Hevesli tek bir öğrenci bütün bir fakülteyi harekete geçirir

Elçinin rolü

- Üniversitesinde tanıtım buluşması düzenlemek
- Arkadaşlarının sorularını yanıtlamak
- Ekipleri son tarihten önce başvurmaya teşvik etmek

Kazanımları

- Uzaktan eğitim ve hazır malzeme paketi
- Doğrulanmış elçi sertifikası
- Finansman sağlandığında törene davette öncelik
- En iyi elçinin tören sahnesinde takdir edilmesi

Üniversitelere ve öğrencilerine ait sahne anları

UNİVERSİTY WİTH MOST ELİGİBLE FİLMS

En Çok Katılım Gösteren Üniversite Kalkanı

Yarışmaya uygun en çok filme sahip üniversiteye.
Çerçeve köşesi biçiminde bir kalkan; törende duyurulur.

STUDENT JURY

Öğrenci Jürisi

Ortak üniversitelerin öğrencilerinden oluşan bağımsız jüri kendi ödülünü verir.
Hiçbir üye kendi üniversitesinden bir filmi puanlamaz.

OFFİCİAL SELECTİON

Resmî Seçki

İstanbul'da gösterilen 24 ila 30 film.
Her film, yapımcısının ve üniversitesinin adıyla, doğrulanmış bir sertifikayla.



Ödüller ve gelişim programı

Yarışmadan sürdürülebilir bir mesleki fırsata

01

Festival Büyük Ödülü

Festivalin en iyi filmine: yapım desteği veya aynî destek, finansman onaylandığında İstanbul'daki törene davet, mentorluk, dağıtım planı ve medya görünürlüğü.

02

Jüri Özel Ödülü

Jürinin seçtiği öne çıkan bir işe: aynî destek, mentorluk oturumları ve medya görünürlüğü.

03

Öğrenci Jürisi Ödülü

Öğrenci Jürisinin Resmî Seçki'den seçtiği işe: özel sertifika, medya görünürlüğü ve tanıtım paketi.

04

Seyirci Ödülü

Açıklanmış ve manipülasyona karşı korunan oylamada en yüksek sonucu alan filme: medya görünürlüğü, tanıtım paketi ve dijital bir ortakla iş birliği fırsatı.

05

En Çok Katılım Gösteren Üniversite Kalkanı

Yarışmaya uygun en çok filme sahip üniversiteye: çerçeve köşesi biçiminde kalkan, törende duyuru ve bir sonraki edisyonun buluşmasına ev sahipliğinde öncelik.

06

UniReel Lab

On finaliste: ileri atölyeler, mesleki oturumlar, tanıtım dosyaları ve ortaklar ağıyla bağlantı kurma fırsatları.

Ödüllerin ayrıntıları ve değerleri onaylandıktan sonra duyurulacak. Henüz onaylanmış bir nakdî değer yok.

Üniversitenin ihtiyacı olan her şey ilk günden hazır

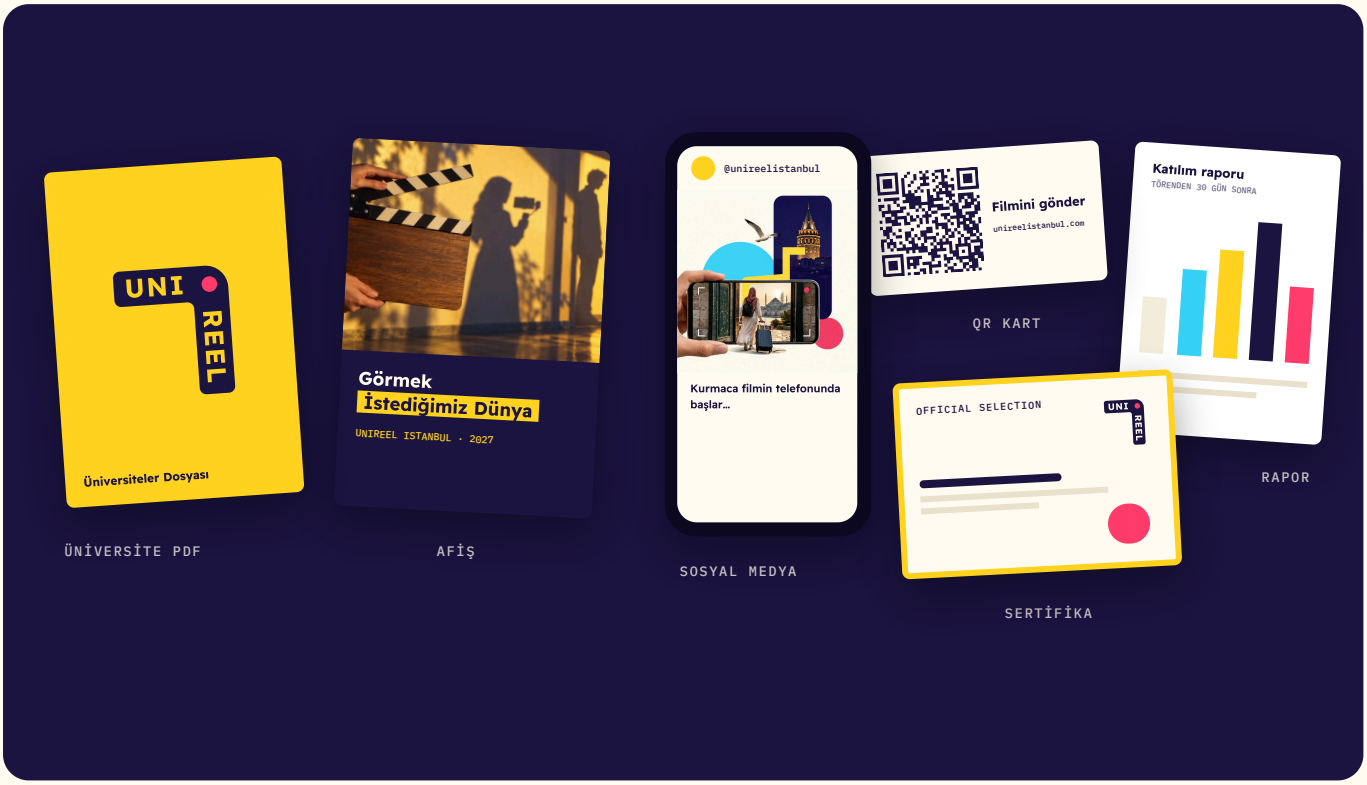

Üniversite paketi

- İki tarafın yükümlülüklerini belirleyen tek sayfalık iş birliği mektubu
- Yayımlanmaya hazır kısa tanıtım ve sadeleştirilmiş yönetmelik; hazır alıştırmalarla ders önerisi
- Hazır kimlik malzemeleri: afişler, paylaşımlar, sunum slaytları ve kayıt için QR kodu

Törenden sonraki 30 gün içinde katılım raporu

- Öğrencilerinizin kayıtları, gönderilen ve uygun işleri, Resmî Seçki'deki işler ve ödüller
- Üniversitenin ağ içindeki katılım göstergeleri; haberlerde ve canlı yayında görünürlüğü
- Üniversitenin kanalları için hazır fotoğraf ve videolar

Katılım

Üç adım ve üniversiteniz ağda

01 Tek sayfalık iş birliği mektubunu imzalayın

02 Bir akademik koordinatör ve bir öğrenci elçi belirleyin

03 Öğrencileriniz için tanıtım oturumunun tarihini belirleyin

17 Kasım 2026'dan önce imzalayan üniversiteler, açılış gününde kurucu üniversiteler olarak duyurulur.

Hemen katılın

unireelistanbul.com/tr/universities

+90 535 952 25 11

info@unireelistanbul.com

@unireelistanbul

Instagram · TikTok · YouTube · X · Facebook · LinkedIn

Düzenleyenler

Majeur STUDIOS

SAHİP GROUP

UNI REEL

TELEFON · WHATSAPP

+90 535 952 25 11

E-POSTA

info@unireelistanbul.com

WEB SİTESİ

unireelistanbul.com

SOSYAL MEDYA

@unireelistanbul

Instagram | TikTok | YouTube | X | Facebook | LinkedIn

Düzenleyenler

Majeur STUDIOS

SAHİP GROUP